

but-1

## ESAME DI STATO

### PER L'ABILITAZIONE PROFESSIONALE ALL'ESERCIZIO DELLA PROFESSIONE DI ARCHITETTO

#### SEZIONE VECCHIO ORDINAMENTO

#### PROVA PRATICA

15 GIUGNO 2010

##### Tema 1

Il candidato progetti in un lotto pianeggiante di m 45,50 x 25,60, sito in un quartiere residenziale periferico e servito su uno dei lati brevi da una strada di penetrazione orientata Nord-Sud, una biblioteca di quartiere, del tipo a "consultazione a scaffale" (per un massimo di 35.000 volumi), destinata ad un'utenza massima di 30 lettori (5 postazioni informatiche, 20 postazioni di studio, 5 posti a sedere per consultazioni brevi). La costruzione deve essere ad un solo piano e fornita di una piccola sala per la consultazione degli audiovisivi, di ambienti idonei per il personale amministrativo (3 addetti) e di servizi igienici e tecnici. La parte restante del lotto deve essere sistemata a giardino con attrezzature per la lettura nei mesi estivi.

Elaborati richiesti:

- un tavola che illustri i criteri distributivi e funzionali, anche mediante grafici e schizzi planivolumetrici alla scala ritenuta più opportuna
- planimetria in scala 1:100
- due sezioni significative e un prospetto in scala 1:100
- un dettaglio tecnologico a scelta in scala 1: 5, debitamente quotato
- relazione tecnica comprensiva di tabelle riassuntive dei dati metrici e quantitativi ed illustrativa delle destinazioni funzionali, delle scelte strutturali e tecnologiche, dei materiali impiegati (max. 2 pagine di foglio protocollo)

##### Tema 2

Il candidato progetti un edificio a funzione produttiva di medie dimensioni entro un lotto di m 40,00 x 50,00 orientato Nord-Sud secondo il lato minore, il lato lungo è limitare ad una strada urbana con carreggiata unica a due corsie. Il lotto è sito in zona periferica destinata da P.R.G. ad attività artigianali.

Il candidato deve tenere conto delle seguenti prescrizioni:

indice di fabbricabilità: 3,00, con altezza 10,00 m.

superficie totale: 200,00 mq

piani: 2 (al pt devono essere previsti: una sala-mostra, due uffici, una sala per riunioni)

servizi igienici e locali accessori: come da norme

Elaborati richiesti:

- planivolumetria generale del lotto in scala 1:200
- planimetria dei due piani in scala 1:100
- due sezioni significative ed un prospetto in scala 1: 100
- un dettaglio costruttivo a scelta in scala 1:5, debitamente quotato
- relazione tecnica comprensiva di tabelle riassuntive dei dati metrici e quantitativi ed illustrativa delle destinazioni funzionali, delle scelte strutturali e tecnologiche, dei materiali impiegati (max. 2 pagine di foglio protocollo)

##### Tema 3

Il candidato una relazione illustrativa del percorso progettuale e gli elaborati grafici di larga massima, nelle scale più opportune, per l'organizzazione di un nuovo insediamento residenziale caratterizzato dai seguenti parametri:

- area d'impianto pianeggiante, nel fondovalle, attraversata da un percorso rotabile secondario;
- presenza di un piccolo corso d'acqua che interseca il lotto edificabile;
- superficie totale disponibile mq 25.000;
- volume massimo residenziale realizzabile: mc. 6.500;
- utilizzo attuale del terreno: seminativo irriguo;
- orientamento del percorso stradale: da est a ovest;
- orientamento del rio: da nord a sud.

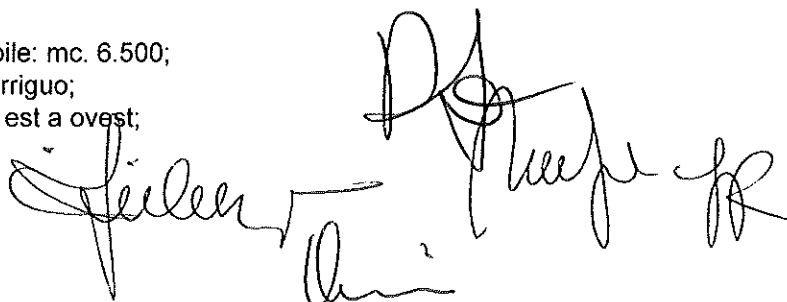

ESAME DI STATO

PER L'ABILITAZIONE PROFESSIONALE ALL'ESERCIZIO DELLA PROFESSIONE DI ARCHITETTO

SEZIONE A - ARCHITETTURA

PROVA PRATICA

15 GIUGNO 2010

**Tema 1**

Il candidato progetti - una stazione di servizio per autovetture, comprensiva di autolavaggio, servizi igienici e di ristorazione ed un ufficio entro un lotto di m. 35 x 31 collocato all'incrocio di due strade comunali, confinante sugli altri due lati con lotti destinati ad attività produttive e commerciali.

Elaborati richiesti:

- schemi organizzativi e funzionali alla scala ritenuta più adeguata
- schemi distributivi in scala 1:200
- planimetria, prospetti e sezioni (trasversale e longitudinale) in scala 1:100, debitamente quotate
- un dettaglio costruttivo-tecnologico in scala 1: 5.

**Tema 2**

Il candidato predisponga gli elaborati grafici di larga massima, nelle scale più opportune, per l'organizzazione urbanistica di un nuovo insediamento residenziale caratterizzato dai seguenti parametri:

- area di impianto di mezza costa, attraversata da un percorso rotabile secondario;
- pendenza media del terreno: 10%
- presenza, a metà dell'area, della profonda incisione di un piccolo corso d'acqua;
- superficie totale disponibile: mq. 20.000;
- volume massimo residenziale realizzabile: mc. 5.000;
- utilizzo del terreno: oliveto terrazzato;
- esposizione: a ovest.

**Tema 3**

Il candidato progetti una casa di 150 mq su due livelli (di cui uno seminterrato, con due posti macchina e locali tecnici, con due posti macchina e locali tecnici, la cui metratura rientra nei 150 mq indicati) per una famiglia di 5 persone in un lotto rettangolare di m. 30,00 x 60,00, il cui lato lungo è in leggero declivio sull'asse Nord/Sud, parallelo al lato maggiore (dislivello fra le due quote: m. 2,20); il lotto confina a Nord con la strada carrabile di lottizzazione, a Sud con un'area destinata a verde di rispetto dal PRG, ad Est ed Ovest con lotti della stesse dimensioni e destinazioni.

Elaborati richiesti::

- la planimetria generale della sistemazione del lotto, alla scala ritenuta più adeguata,
- piante, sezioni e prospetti necessari e sufficienti in scala 1:100; la planimetria deve essere debitamente quotata;
- un dettaglio costruttivo significativo rappresentato in scala 1:20 e debitamente quotato.

ESAME DI STATO

PER L'ABILITAZIONE PROFESSIONALE ALL'ESERCIZIO DELLA PROFESSIONE DI ARCHITETTO

SEZIONE A - ARCHITETTURA

PRIMA PROVA SCRITTA

15 GIUGNO 2010

**Tema 1**

Il candidato rediga una sintetica relazione (max. 2 pagine di foglio protocollo) giustificativa dei seguenti punti: dimensionamento insediativo-tipologico e strutturale e comprensiva delle scelte impiantistiche, tecnico-costruttive e relative ai materiali, nonché dei criteri di scelta concernenti le tecnologie per il contenimento dei consumi energetici.

**Tema 2**

Il candidato rediga una sintetica relazione (max. 2 pagine di foglio protocollo) giustificativa dei seguenti punti: dimensionamento insediativo-tipologico e le scelte impiantistiche, nonché i criteri di scelta concernenti le tecnologie per il contenimento dei consumi energetici.

**Tema 3**

Il candidato rediga una sintetica relazione (max. 2 pagine di foglio protocollo) giustificativa dei seguenti punti: dimensionamento insediativo-tipologico e strutturale e comprensiva delle scelte impiantistiche, tecnico-costruttive e relative ai materiali, nonché dei criteri di scelta concernenti le tecnologie per il contenimento dei consumi energetici.

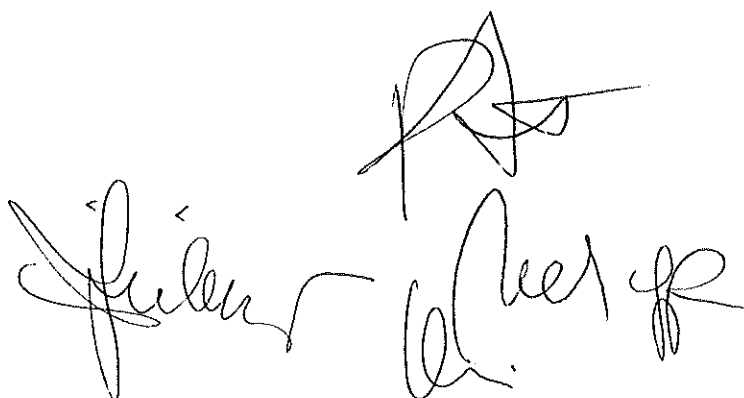

Handwritten signatures and initials at the bottom of the page, including a large stylized signature and several smaller ones.

but = 1

## ESAME DI STATO

### PER L'ABILITAZIONE PROFESSIONALE ALL'ESERCIZIO DELLA PROFESSIONE DI ARCHITETTO

#### SEZIONE A - PAESAGGIO

#### PROVA PRATICA

15 GIUGNO 2010

##### Tema 1

Il candidato predisponga una relazione illustrativa e gli elaborati grafici di larga massima, nelle scale più opportune, per la progettazione di un nuovo parco urbano e giardino pubblico di un'area localizzata nell'immediata periferia di un centro urbano. Il progetto dovrà comprendere una relazione illustrativa del percorso progettuale e gli elaborati grafici di larga massima, nelle scale più opportune, necessarie all'individuazione delle scelte paesistiche adottate. Il terreno disponibile è caratterizzato dai seguenti parametri:

- area d'impianto di crinale attraversata da un percorso pedonale lungo la linea di dislivello;
- presenza di terrazzamenti su entrambi i versanti del terreno;
- superficie totale disponibile: mq. 15.000;
- utilizzo attuale del terreno: orto e frutteto;
- orientamento del crinale: sud;
- pendenza media del percorso pedonale: 15%.

##### Tema 2

Il candidato progetti la sistemazione a giardino dell'area di accesso ad un parco naturale, collocata in un lotto rettangolare di terreno (misure m. 350 x 175, lato minore orientato Nord-Sud), già destinato ad uso agricolo, collocato sul lato lungo meridionale a ridosso di un parcheggio (m. 350 x 25) che è servito da una strada provinciale, chiuso sui restanti tre lati da un bosco. Il terreno ha pendenza, omogenea per l'intero tratto, del 6,0%, disposta parallelamente al lato maggiore. Il giardino dovrà essere dotato dei servizi minimi necessari alle sue funzioni di accesso del pubblico in visita al parco naturale.

Elaborati richiesti:

- schemi organizzativi e funzionali alla scala ritenuta più adeguata, comprensivi di tabelle riassuntive dei dati metrici e quantitativi ed illustrativa delle destinazioni funzionali, delle scelte tecnologiche, dei materiali impiegati, degli elementi di arredo e delle essenze arboree e floristiche utilizzate
- planimetria dell'aiuola alla scala ritenuta più adeguata
- sezione trasversale ed un profilo significativo, alla scala adeguata
- due diversi dettagli in scala 1:20, debitamente quotati

##### Tema 3

Il candidato progetti la sistemazione a parco urbano e giardino pubblico di un'area localizzata nell'immediata periferia di un grande agglomerato urbano. Il progetto dovrà comprendere una relazione illustrativa del percorso progettuale e gli elaborati grafici di larga massima, nelle scale più opportune, necessarie alla chiara individuazione delle scelte paesistiche adottate. Il terreno disponibile è caratterizzato dai seguenti parametri:

- area d'impianto pianeggiante, nel fondovalle, attraversata da un percorso rotabile secondario;
- presenza di un piccolo corso d'acqua che interseca il lotto edificabile;
- superficie totale disponibile mq 25.000
- utilizzo attuale del terreno: seminativo irriguo;
- orientamento del percorso stradale: da est a ovest;
- orientamento del rio: da nord a sud.

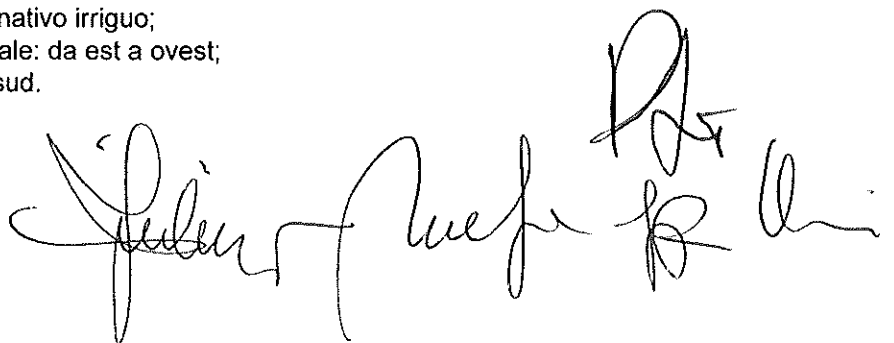

## ESAME DI STATO

## PER L'ABILITAZIONE PROFESSIONALE ALL'ESERCIZIO DELLA PROFESSIONE DI ARCHITETTO

## SEZIONE A – PIANIFICAZIONE TERRITORIALE

## PROVA PRATICA

15 GIUGNO 2010

## Tema 1

Il candidato predisponga una relazione illustrativa e gli elaborati grafici di larga massima, nelle scale più opportune, per l'organizzazione urbanistica di un nuovo insediamento residenziale caratterizzato dai seguenti parametri:

- area di impianto di mezza costa, attraversata da un percorso rotabile secondario;
- pendenza media del terreno: 10%
- presenza, a metà dell'area, della profonda incisione di un piccolo corso d'acqua;
- superficie totale disponibile: mq. 20.000;
- volume massimo residenziale realizzabile: mc. 5.000;
- utilizzo del terreno: oliveto terrazzato;
- esposizione: a ovest.

## Tema 2

Il candidato predisponga una relazione illustrativa e gli elaborati grafici di larga massima, nelle scale più opportune, per l'organizzazione urbanistica di un nuovo parco urbano e giardino pubblico di un'area localizzata nell'immediata periferia di un centro urbano. Il progetto dovrà comprendere una relazione illustrativa del percorso progettuale e gli elaborati grafici di larga massima, nelle scale più opportune, necessarie all'individuazione delle scelte paesistiche adottate. Il terreno disponibile è caratterizzato dai seguenti parametri:

- area d'impianto di crinale attraversata da un percorso pedonale lungo la linea di dislivello;
- presenza di terrazzamenti su entrambi i versanti del terreno;
- superficie totale disponibile: mq. 15.000;
- utilizzo attuale del terreno: orto e frutteto;
- orientamento del crinale: sud;
- pendenza media del percorso pedonale: 15%.

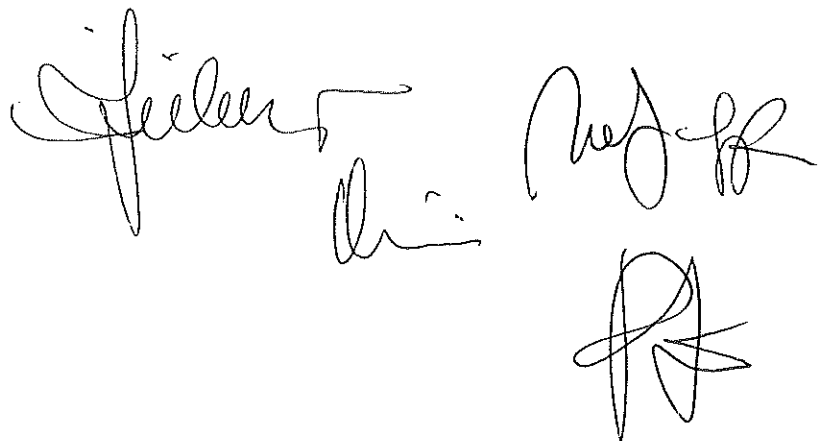

## ESAME DI STATO

PER L'ABILITAZIONE PROFESSIONALE ALL'ESERCIZIO DELLA PROFESSIONE DI ARCHITETTO

## SEZIONE A – ARCHITETTURA

## 2° PROVA SCRITTA

16 GIUGNO 2010

**Tema 1**

L'industrializzazione dell'impresa edilizia.

Attraverso l'elaborazione di una mappa concettuale o una "scaletta" o con diagrammi (a flusso o ad albero), della lunghezza di una pagina protocollo, il candidato individui ed illustri sinteticamente le origini e lo sviluppo (dal XIX secolo alla prima metà del XX) nonché gli aspetti teorici più importanti del fenomeno. Successivamente approfondisca l'analisi di almeno tre esempi (lunghezza massima: dieci righe per ogni esempio).

**Tema 2**

Lo sviluppo delle costruzioni a struttura metallica in Europa fra la fine del XVIII e la prima metà del XIX secolo.

Attraverso l'elaborazione di una mappa concettuale (o con diagrammi, a flusso o ad albero), della lunghezza di una pagina protocollo, il candidato individui ed illustri sinteticamente gli aspetti più importanti del fenomeno. Successivamente approfondisca l'analisi di almeno tre esempi (lunghezza massima: dieci righe per ogni esempio).

**Tema 3**

Il candidato illustri le principali teorie urbanistiche in Italia, fra la seconda metà del XIX secolo e la prima metà del XX secolo.

Attraverso l'elaborazione di una mappa concettuale (o con diagrammi, a flusso o ad albero), della lunghezza di una pagina protocollo, il candidato illustri sinteticamente gli aspetti teorici fondamentali.

Successivamente approfondisca l'analisi di almeno tre esempi (lunghezza massima: dieci righe per ogni esempio).

**N.B.: Si richiede una scrittura chiaramente leggibile.**

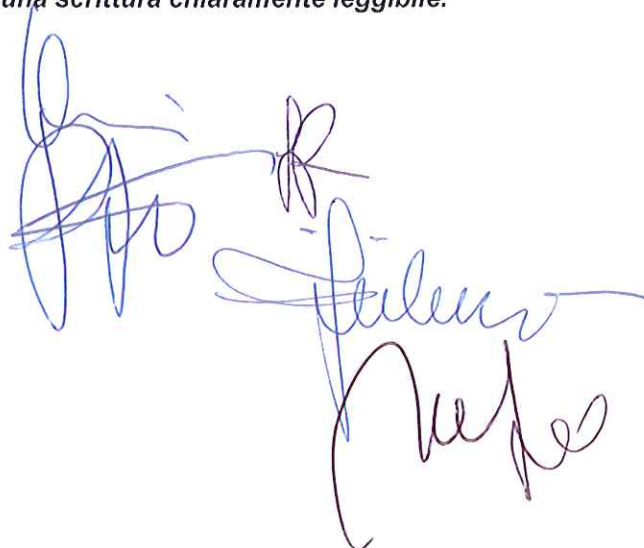

posta 1

## ESAME DI STATO

PER L'ABILITAZIONE PROFESSIONALE ALL'ESERCIZIO DELLA PROFESSIONE DI ARCHITETTO

SEZIONE A – PAESAGGISTICA

PROVA SCRITTA

16 GIUGNO 2010

### Tema 1

L'evoluzione delle politiche di tutela del paesaggio in Italia dal 1939 al 2004.

Attraverso l'elaborazione di una mappa concettuale (oppure con una "scaletta" o con diagrammi, a flusso o ad albero), della lunghezza di una pagina protocollo, il candidato illustri sinteticamente l'evoluzione del fenomeno. Successivamente approfondisca l'analisi di tre momenti particolarmente significativi (lunghezza massima: dieci righe per ogni esempio)

### Tema 3

Il giardino barocco in Europa.

Attraverso l'elaborazione di una mappa concettuale (oppure con una "scaletta" o con diagrammi, a flusso o ad albero), della lunghezza di una pagina protocollo, il candidato illustri lo sviluppo del fenomeno ed i suoi aspetti caratterizzanti. Successivamente approfondisca la trattazione di tre esempi (lunghezza massima: dieci righe ad esempio).

### Tema 3

L'azione dell'UNESCO a sostegno della tutela del "Paesaggio culturale" (*Cultural Landscape*).

Attraverso l'elaborazione di una mappa concettuale (oppure con una "scaletta" o con diagrammi, a flusso o ad albero), della lunghezza di una pagina protocollo, il candidato illustri lo sviluppo del fenomeno ed i suoi aspetti caratterizzanti. Successivamente approfondisca la trattazione di tre esempi (lunghezza massima: dieci righe ad esempio).

**N.B.: Si richiede una scrittura chiaramente leggibile.**

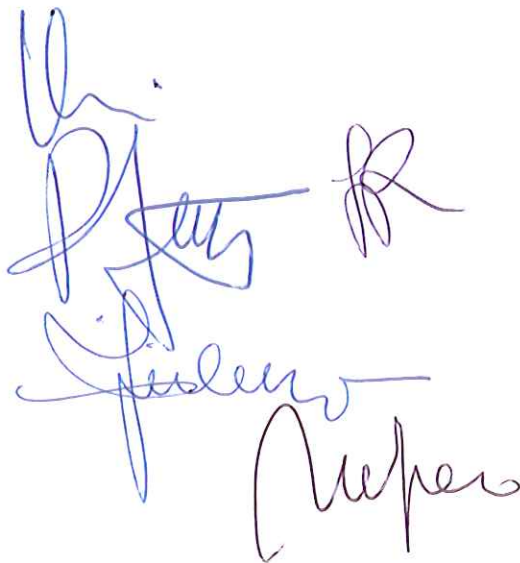

ESAME DI STATO

PER L'ABILITAZIONE PROFESSIONALE ALL'ESERCIZIO DELLA PROFESSIONE DI ARCHITETTO

SEZIONE A – PIANIFICAZIONE TERRITORIALE

PROVA SCRITTA

16 GIUGNO 2010

**Tema 1**

Che tipo di strumento urbanistico è il "piano paesistico".

Attraverso l'elaborazione di una mappa concettuale (oppure con una "scaletta" o con diagrammi, a flusso o ad albero), della lunghezza di una pagina protocollo, il candidato individui ed illustri sinteticamente i temi emergenti in relazione ad almeno tre casi significativi. Successivamente approfondisca l'analisi di un esempio, eventualmente anche con l'ausilio di schemi grafici illustrativi (lunghezza massima: una pagina protocollo).

**Tema 2**

La tutela del "centro storico" nel dibattito culturale italiano dal 1970 ad oggi.

Attraverso l'elaborazione di una mappa concettuale (oppure con una "scaletta" o con diagrammi, a flusso o ad albero), della lunghezza di una pagina protocollo, il candidato individui ed illustri i temi emergenti in relazione ad almeno tre casi significativi. Successivamente approfondisca l'analisi, eventualmente anche con l'ausilio di schemi grafici illustrativi (lunghezza massima: dieci righe di testo per ogni esempio).

**N.B.: Si richiede una scrittura chiaramente leggibile.**

ESAME DI STATO

PER L'ABILITAZIONE PROFESSIONALE ALL'ESERCIZIO DELLA PROFESSIONE DI ARCHITETTO

SEZIONE B – ARCHITETTURA

PROVA PRATICA

22 GIUGNO 2010

**Tema 1**

Partendo dai materiali di studio (planimetria e sezione in ALLEGATO B), il candidato sviluppi il tema della casa unifamiliare per vacanze estive al mare (tipologia serializzata ed aggregata).

Elaborati richiesti:

- planimetria quotata in scala 1:50, comprensiva di arredi e di indicazioni dei materiali:
- sezione trasversale in scala 1:50
- tre dettagli costruttivi a scelta in scala 1: 5

**Tema 2**

Partendo dai materiali di studio (planimetrie in ALLEGATO A), il candidato sviluppi il tema del piccolo giardino privato, comprensivo di vasca d'acqua per gioco dei bambini, di una casa unifamiliare a due piani per vacanze estive al mare.

Elaborati richiesti:

- planimetria quotata in scala 1:20 del giardino
- sezione quotata in scala 1.20 del giardino,
- tre dettagli costruttivi in scala 1:5

**Tema 3**

Il candidato progetti la copertura di protezione di uno scavo archeologico, delimitato in una trincea di misure m. 10 x 20 sita (baricentricamente) entro un'aiuola di rispetto di m. 20 x 40. Il piano dello scavo è posto a m. 1,30 sotto la quota dell'aiuola. Le strutture verticali devono essere esterne al perimetro della trincea. In assenza di tamponature la copertura deve consentire la protezione dei reperti dalla pioggia battente a vento. Per ragioni di sicurezza la trincea deve essere chiusa al pubblico da una recinzione (alta max. 1,50) che permetta la visibilità dello scavo.

Elaborati richiesti:

- planimetria generale dell'intero lotto in scala 1:50
- sezioni trasversale e longitudinale della copertura in scala 1:50
- due dettagli costruttivi in scala 1:5

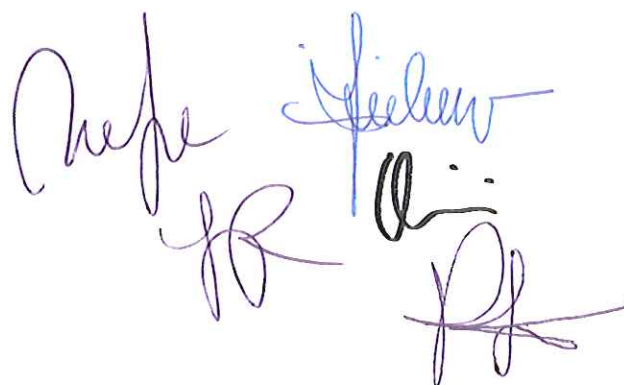

# ALLEGATO A

CASA UNIFAMILIARE  
SU DUE PIANI

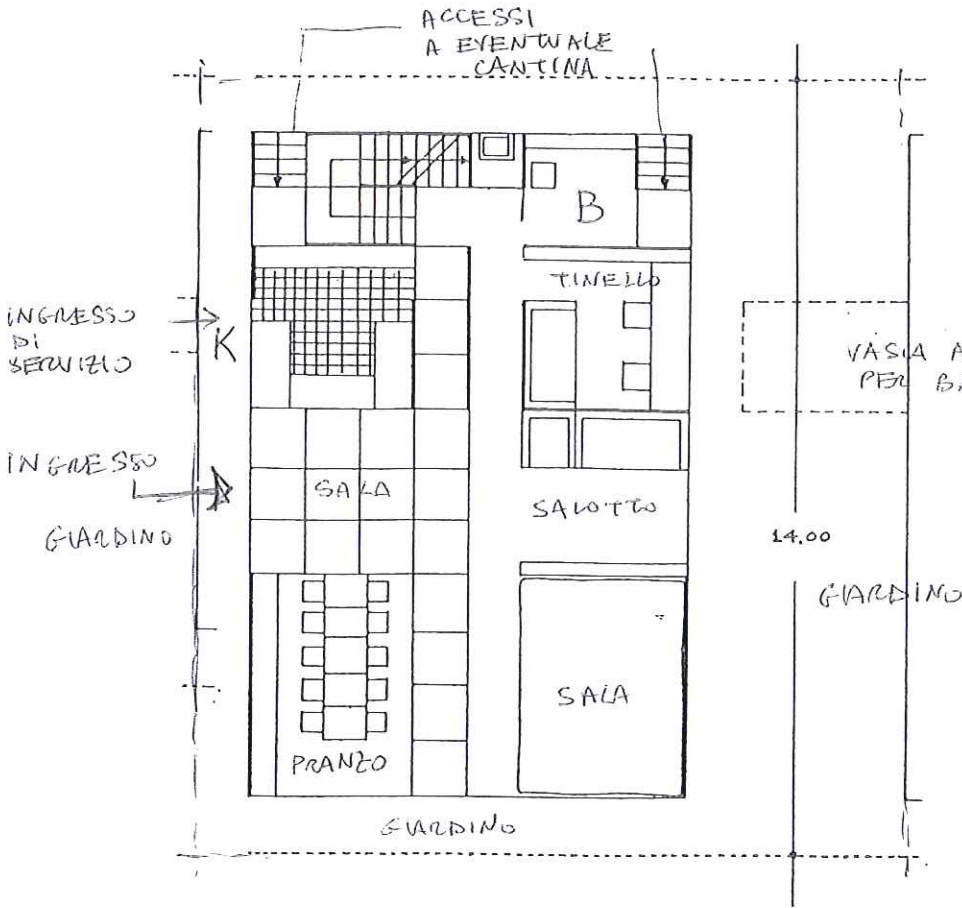

*[Handwritten signature]*  
*[Handwritten signature]*  
 PIANO PRIMO  
*[Handwritten signature]*

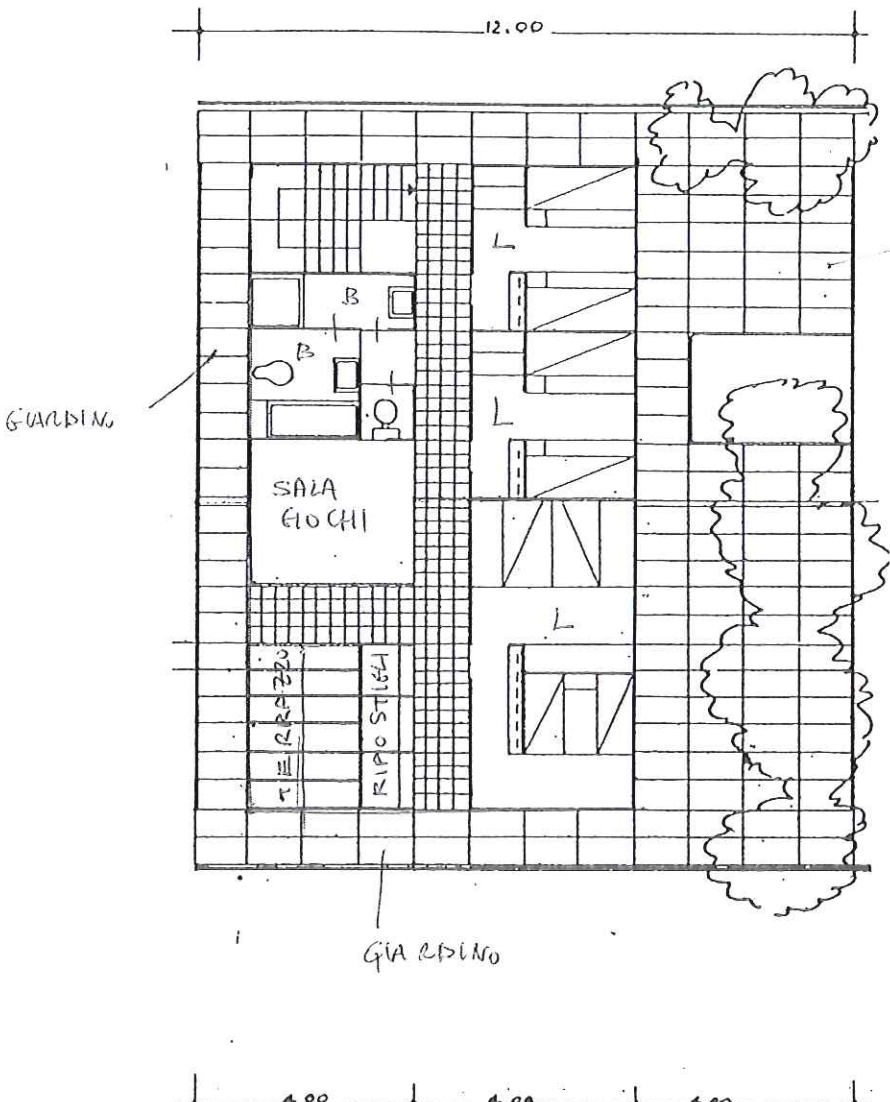

PROIEZIONE  
GIARDINO  
DALL'ALTO

PIANO TERRA

# ALLEGATO B

CASA UNIFAMILIARE  
PER YACANZIE  
AD UN SOLO PIANO

*[Handwritten signature]*

SCHEMA  
TIPOLOGICO

SCHEMA  
TIPOLOGICO  
ARREDATO

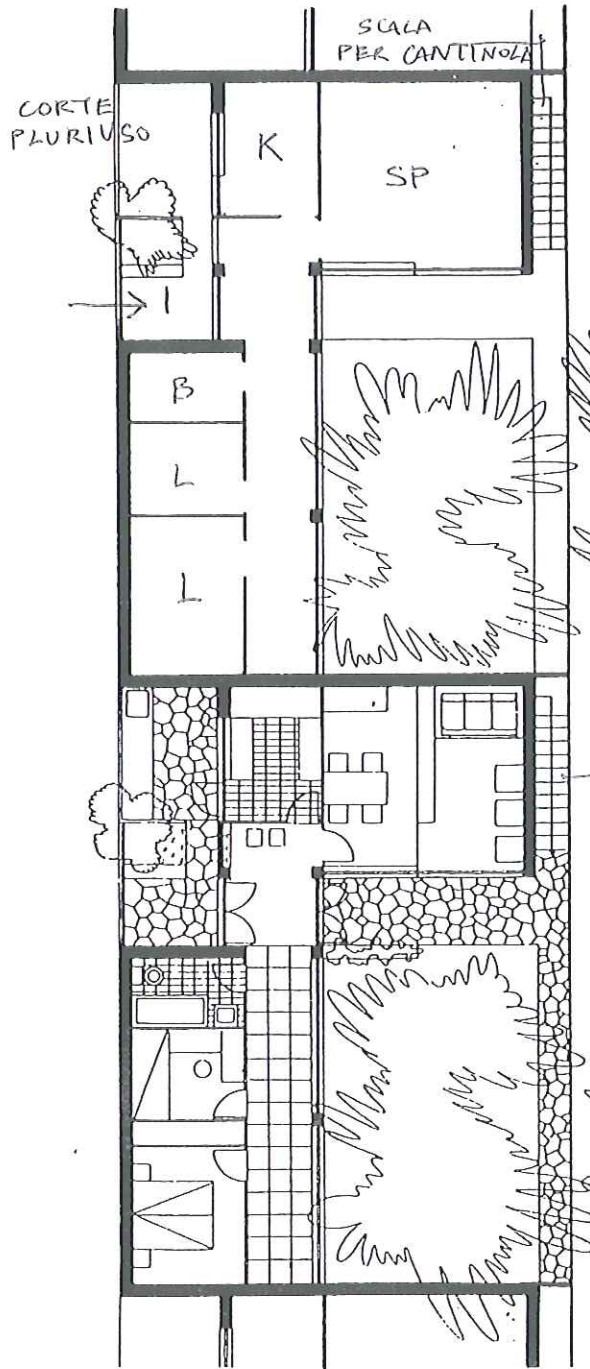

SCALA  
PER EVENTUALI  
CANTINOLA INTERRATI

*[Handwritten signature]*

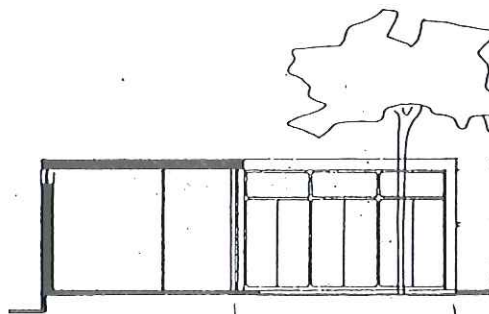

EVENTUALE  
CANTINOLA INTERRATA

ESAME DI STATO

PER L'ABILITAZIONE PROFESSIONALE ALL'ESERCIZIO DELLA PROFESSIONE DI ARCHITETTO

SEZIONE B – ARCHITETTURA

PRIMA PROVA SCRITTA

22 GIUGNO 2010

**Tema 1**

Il candidato rediga la relazione tecnica relativa al tema 1 sulle scelte progettuali secondo i seguenti criteri:

- scelte strutturali;
- soluzioni tecnologiche;
- materiali;
- criteri per il risparmio energetico

**Tema 2**

Il candidato rediga la relazione tecnica relativa al tema 2 sulle scelte progettuali secondo i seguenti criteri:

- parametri progettuali
- soluzioni tecnologiche;
- materiali;
- scelta dei vari tipi di piantumazioni;

**Tema 3**

Il candidato rediga la relazione tecnica relativa al tema 3 sulle scelte progettuali secondo i seguenti parametri:

- scelte strutturali;
- soluzioni tecnologiche;
- materiali;
- considerazioni aggiuntive, generali, sulla conservazione del manufatto.

## ESAME DI STATO

## PER L'ABILITAZIONE PROFESSIONALE ALL'ESERCIZIO DELLA PROFESSIONE DI ARCHITETTO

## SEZIONE B – PIANIFICAZIONE TERRITORIALE

## PROVA PRATICA

22 GIUGNO 2010

## Tema 1

Il candidato predisponga la planimetria e una sezione indicativa, alle scale ritenute più adeguate, dell'organizzazione urbanistica di un nuovo insediamento residenziale caratterizzato dai seguenti parametri:

- area di impianto di mezza costa, attraversata da un percorso rotabile secondario;
- pendenza media del terreno: 10%
- presenza, a metà dell'area, della profonda incisione di un piccolo corso d'acqua;
- superficie totale disponibile: mq. 30.000;
- volume massimo residenziale realizzabile: mc. 6.000;
- utilizzo del terreno: oliveto terrazzato;
- esposizione: a ovest.

## Tema 2

Il candidato predisponga la planimetria e una sezione indicativa, alle scale ritenute più adeguate, dell'organizzazione urbanistica di un nuovo insediamento residenziale caratterizzato dai seguenti parametri:

- area di impianto di crinale, attraversata da un percorso pedonale lungo la linea di dislivello;
- presenza di terrazzamenti su entrambi i versanti del terreno;
- superficie totale disponibile: mq 25.000;
- volume massimo residenziale realizzabile: mc. 5.000;
- utilizzo attuale del terreno: macchia boschiva mediterranea;
- orientamento del crinale: sud;
- pendenza media del percorso pedonale: 15%.

ESAME DI STATO

PER L'ABILITAZIONE PROFESSIONALE ALL'ESERCIZIO DELLA PROFESSIONE DI ARCHITETTO

SEZIONE B – PIANIFICAZIONE TERRITORIALE

PRIMA PROVA SCRITTA

22 GIUGNO 2010

**Tema 1**

Il candidato predisponga la relazione illustrativa del tema 1 secondo i seguenti criteri:

- parametri progettuali prescelti;
- dati dimensionali;
- specificazione e quantificazione delle opere di urbanizzazione primaria;
- aspetti tecnologici.

**Tema 2**

Il candidato predisponga la relazione illustrativa del tema 2 secondo i seguenti criteri:

- parametri progettuali prescelti;
- dati dimensionali;
- specificazione e quantificazione delle opere di urbanizzazione primaria;
- aspetti tecnologici.

busta 2

ESAME DI STATO

PER L'ABILITAZIONE PROFESSIONALE ALL'ESERCIZIO DELLA PROFESSIONE DI ARCHITETTO

SEZIONE B – ARCHITETTURA

SECONDA PROVA SCRITTA

23 GIUGNO 2010

**Tema 1**

Le tecnologie e i materiali edilizi tradizionali nella prospettiva del risparmio energetico.  
Attraverso la citazione di tre opere architettoniche realizzate, di rilevanza nazionale/internazionale, il candidato focalizzi i nodi concettuali più importanti nel dibattito culturale odierno.  
Lunghezza massima: due facciate di foglio protocollo

**Tema 2**

Lo sviluppo della normativa sulla tutela del beni culturali in Italia da Fascismo ad oggi.  
Attraverso la citazione di tre momenti storici o di leggi particolarmente significativi il candidato focalizzi i nodi concettuali più importanti del fenomeno.  
Lunghezza massima: due facciate di foglio protocollo

**Tema 3**

L'evoluzione del concetto di *Cultural Landscape* nel corso degli ultimi due decenni.  
Attraverso la citazione di tre studi o di procedimenti normativi particolarmente significativi il candidato focalizzi i nodi concettuali più importanti del fenomeno.  
Lunghezza massima: due facciate di foglio protocollo

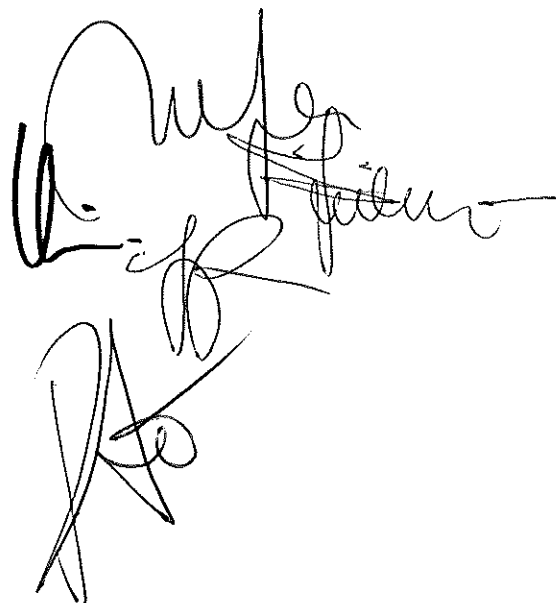
A large, stylized handwritten signature in black ink, consisting of several overlapping loops and lines, positioned in the lower right quadrant of the page.

busta 1

**ESAME DI STATO**

**PER L'ABILITAZIONE PROFESSIONALE ALL'ESERCIZIO DELLA PROFESSIONE DI ARCHITETTO**

**SEZIONE B – PIANIFICAZIONE TERRITORIALE**

**SECONDA PROVA SCRITTA**

**23 GIUGNO 2010**

**Tema 1**

Il ruolo delle regioni nella pianificazione territoriale.

Il candidato illustri sinteticamente i nodi fondamentali del tema.

Lunghezza massima: due facciate di foglio protocollo

**Tema 2**

Lo sviluppo del concetto di *standard* urbanistico.

Attraverso la citazione di tre piani urbanistici il candidato focalizzi i nodi concettuali più importanti del fenomeno.

Lunghezza massima: due facciate di foglio protocollo

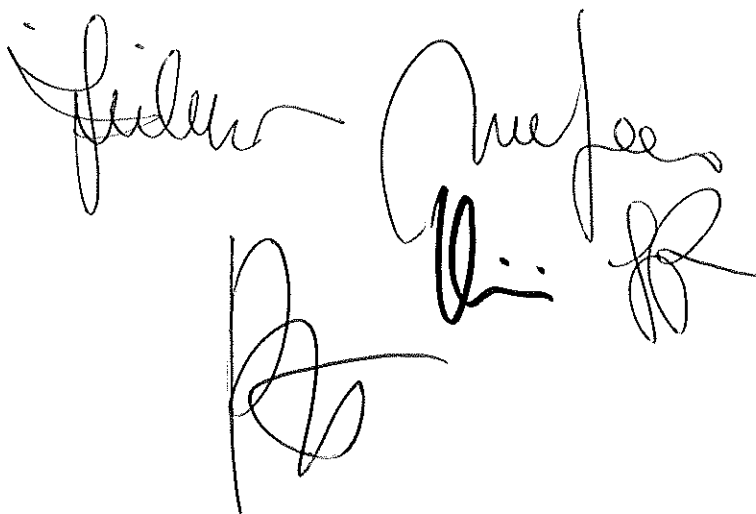