

ALL. D1

**ESAME DI STATO PER L'ABILITAZIONE ALL'ESERCIZIO DELLA
PROFESSIONE DI ARCHITETTO
Sezione A – PAESAGGISTICA
Sessione giugno 2018**

TEMA N. 1 – PROVA PRATICA

L'area di progetto è la Piazza di S. Maria in Via Lata attualmente utilizzata come parcheggio per gli autoveicoli. Ipotizzando di pedonalizzare la piazza, fatto salvo la possibilità di un accesso veicolare per trasporto merci, immaginando che la chiesa è sconsacrata e all'interno è stato creato un laboratorio botanico si chiede di prevedere una sistemazione della piazza con aree verdi attrezzate, e un dehor a servizio del laboratorio botanico per esposizioni temporanee, luogo di incontro e di sosta, ecc.

Elaborati richiesti:

- planimetria generale in scala 1/500;
- piante prospetti e una sezione in scala 1/50.

PRIMA PROVA SCRITTA

In relazione a quanto progettato produrre una relazione descrittiva dei criteri di progetto adottati evidenziando i materiali e le finiture utilizzate.

Mori

©

Mi Gay



1/500

fly

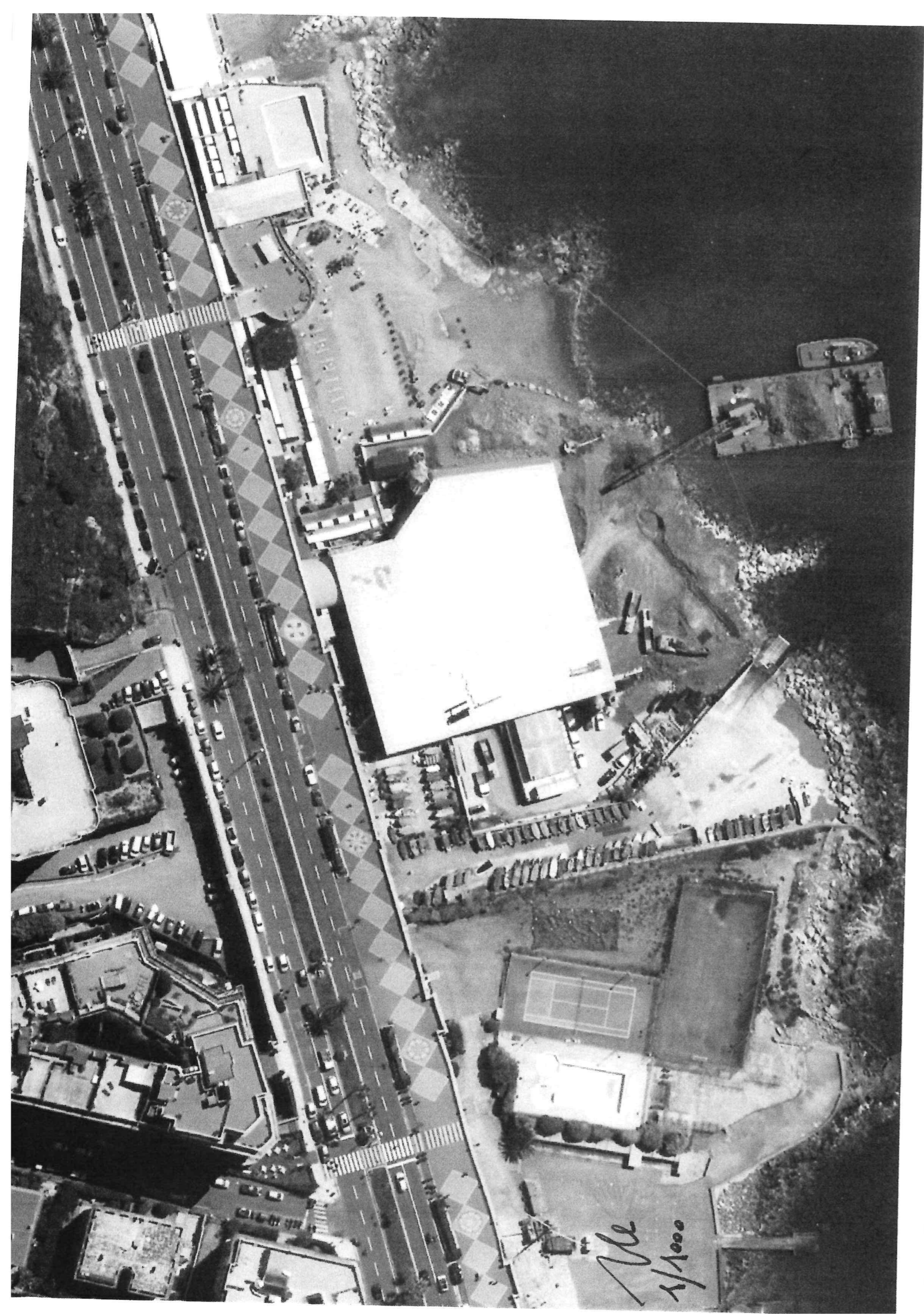

Ue
1/1000



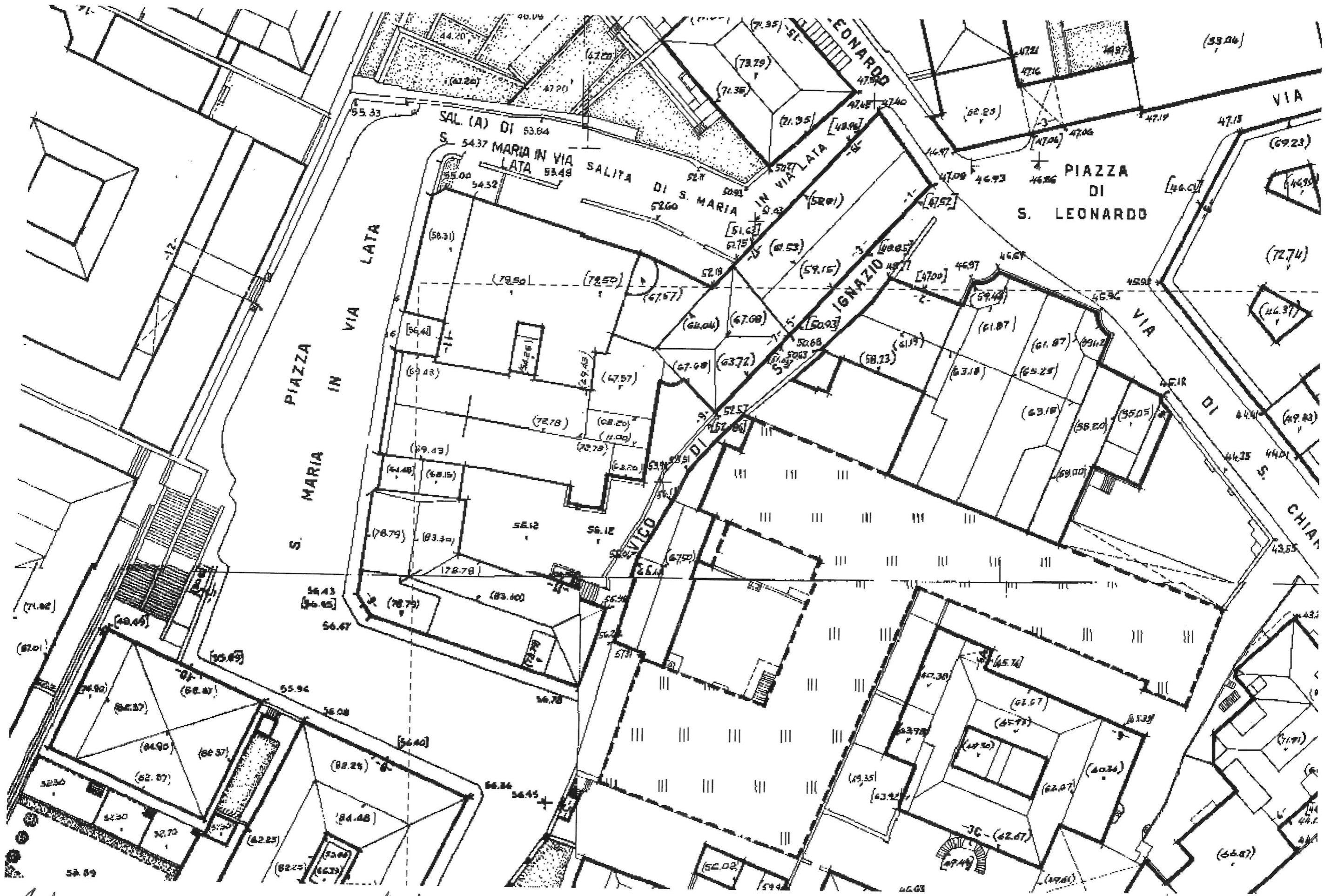

Abi M N by th

PRES. 1

1/500